

PARTICOLARE CORDOLO IN CLS PER GUARD RAIL - scala 1:25

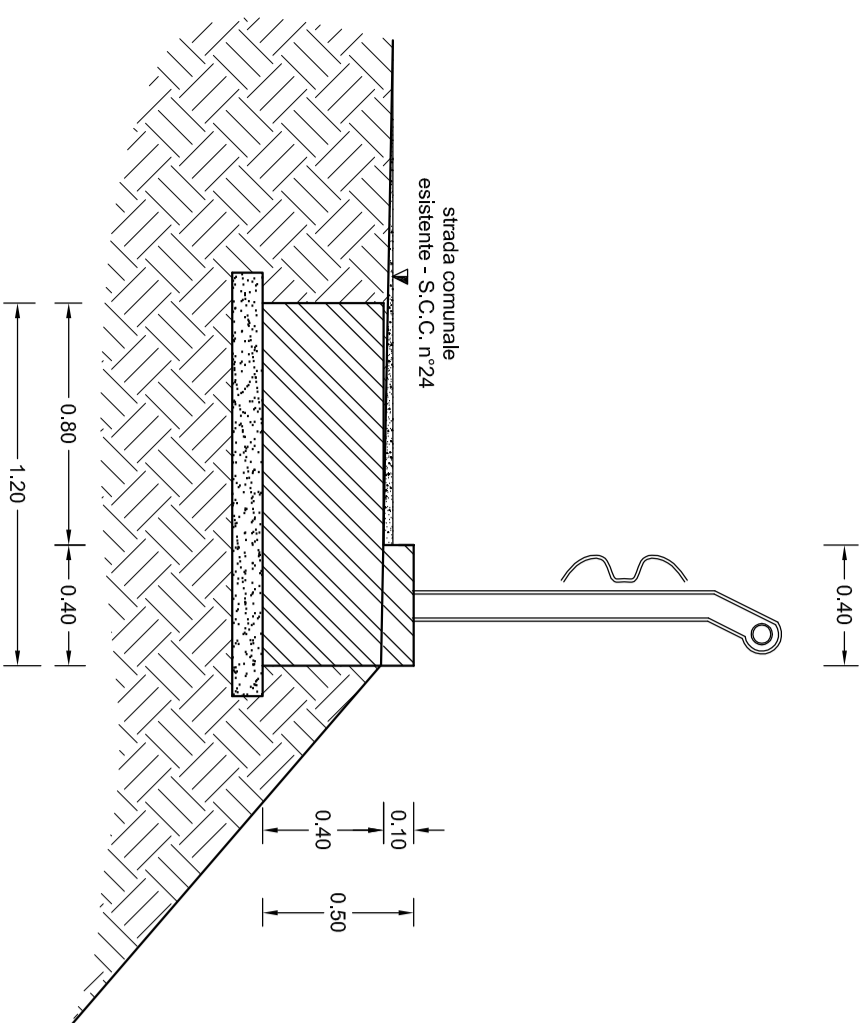

PARTICOLARE ORDITURA CORDOLO IN CLS PER GUARD RAIL - scala 1:25

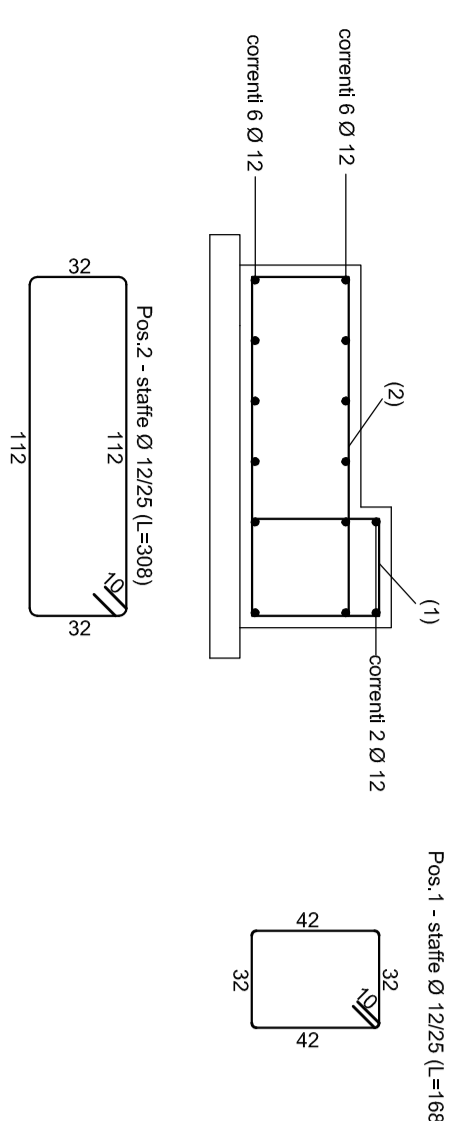

RETE METALLICA CON CHIODI E RETICOLO DI CONTENIMENTO IN FUNI - scala 1:50

RAFFORZAMENTO CORTIALE MEDIANTE RIVESTIMENTO DI PARETI CON RETE METALLICA A DOPPIA TORSIONE ANCORATA E CON RETICOLO DI CONTENIMENTO IN FUNI DI ACCIAIO

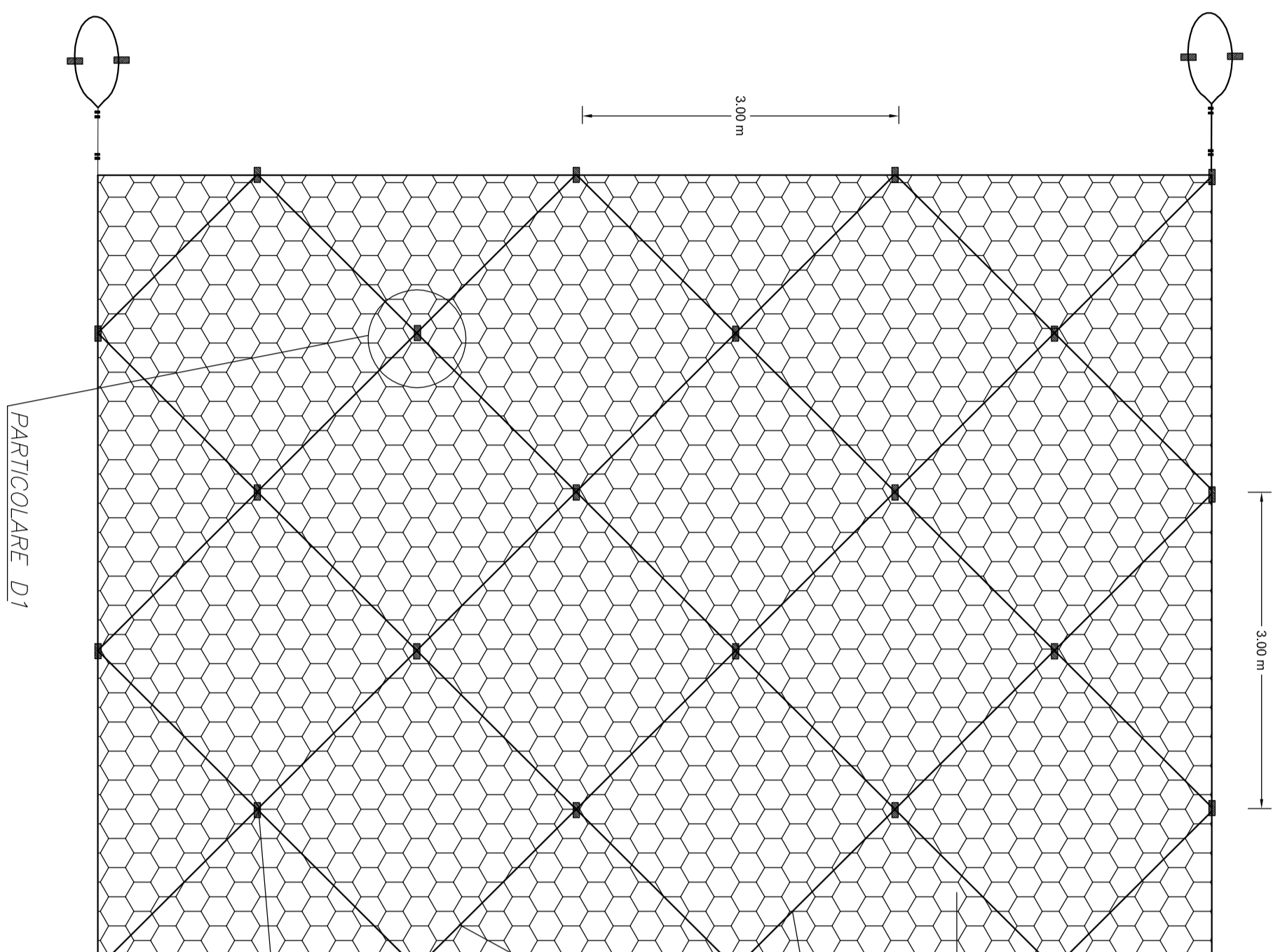

RETE METALLICA CON CHIODI E RETICOLO DI CONTENIMENTO IN FUNI - scala 1:100

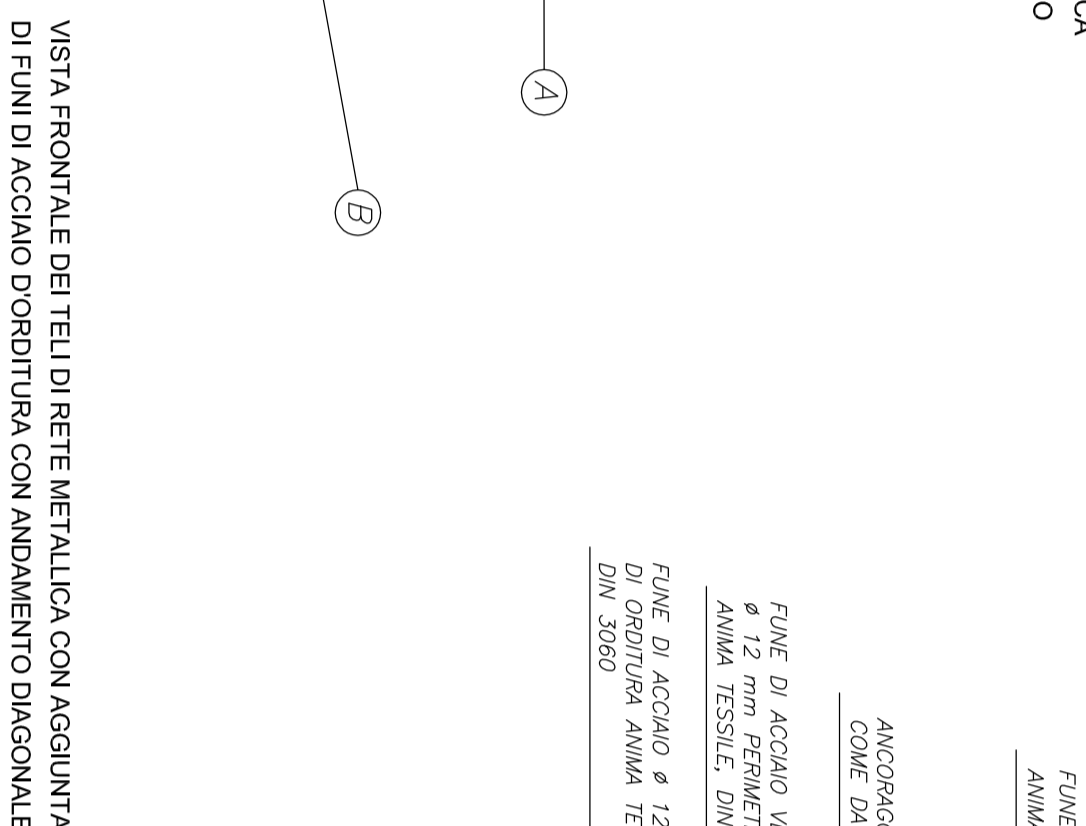

VISTA FRONTALE DEI TELLI DI RETE METALLICA CON AGGIUNTA DI FUNI DI ACCIAIO DORDITURA CON ANDAMENTO DIAGONALE

LEGATURA PANNELLI CONTIGUI scala 1:5

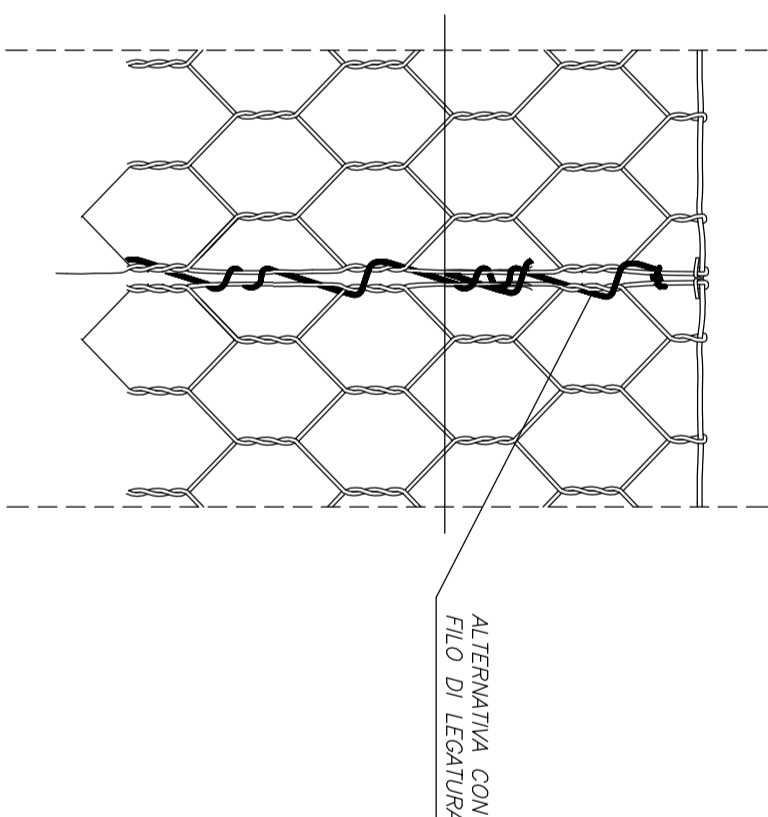

ANCORAGGIO PER ROCCE COMPATTE AL TERATE - scala 1:25

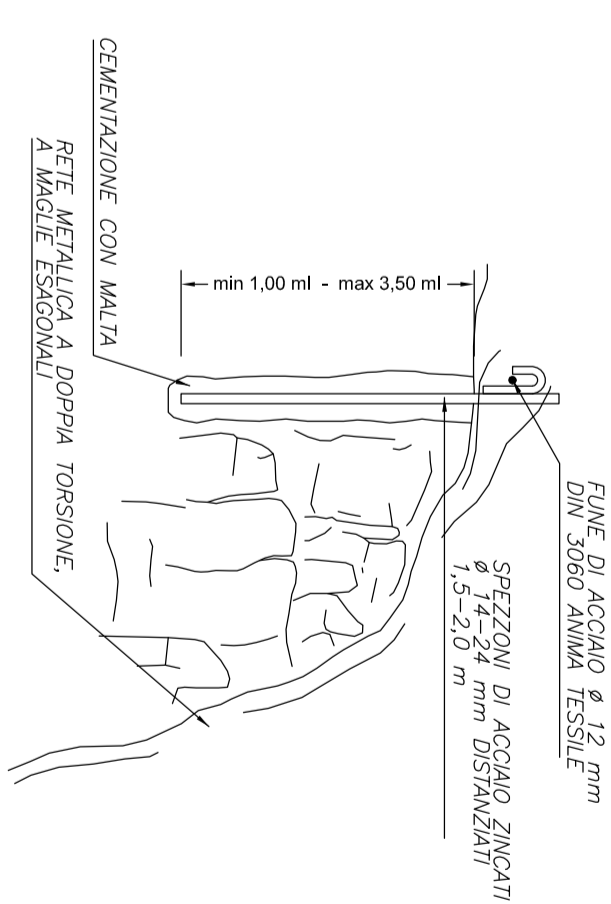

CARATTERISTICHE RETE PER RIVESTIMENTO

| MISURE NOMINALI | | | |
|-----------------|--------|-------------|---|
| LONG. | LARGH. | TIPO MAGLIA | DIAMETRO FILO |
| 50 | 2-3 | 8 x 10 | Ø 3,0mm ZINCATURA A CALDO Zn-Al 55-45 |

TIPLOGIE ANCORAGGI IN SOMMITA - scala 1:10

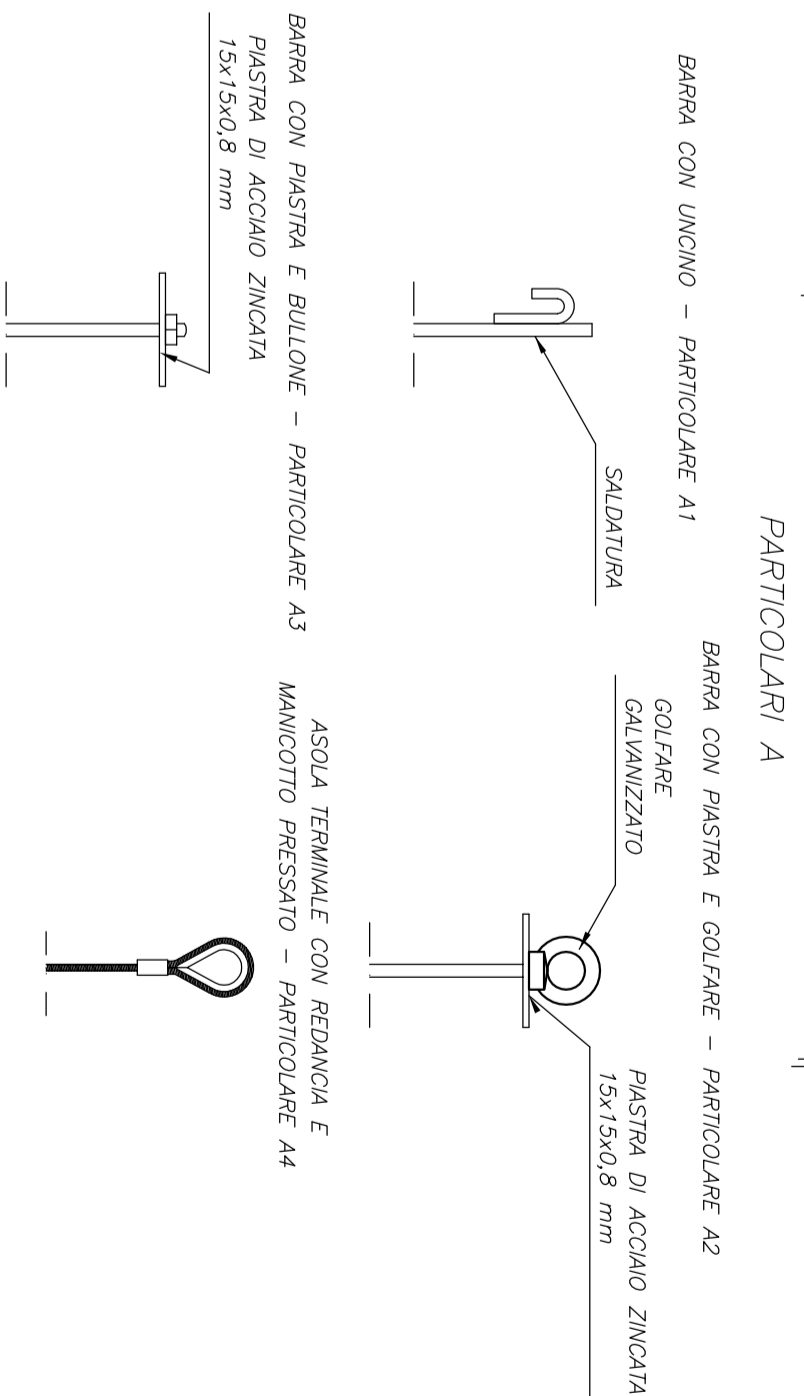

SCHEMA DI ANCORAGGIO IN PARETE - scala 1:5

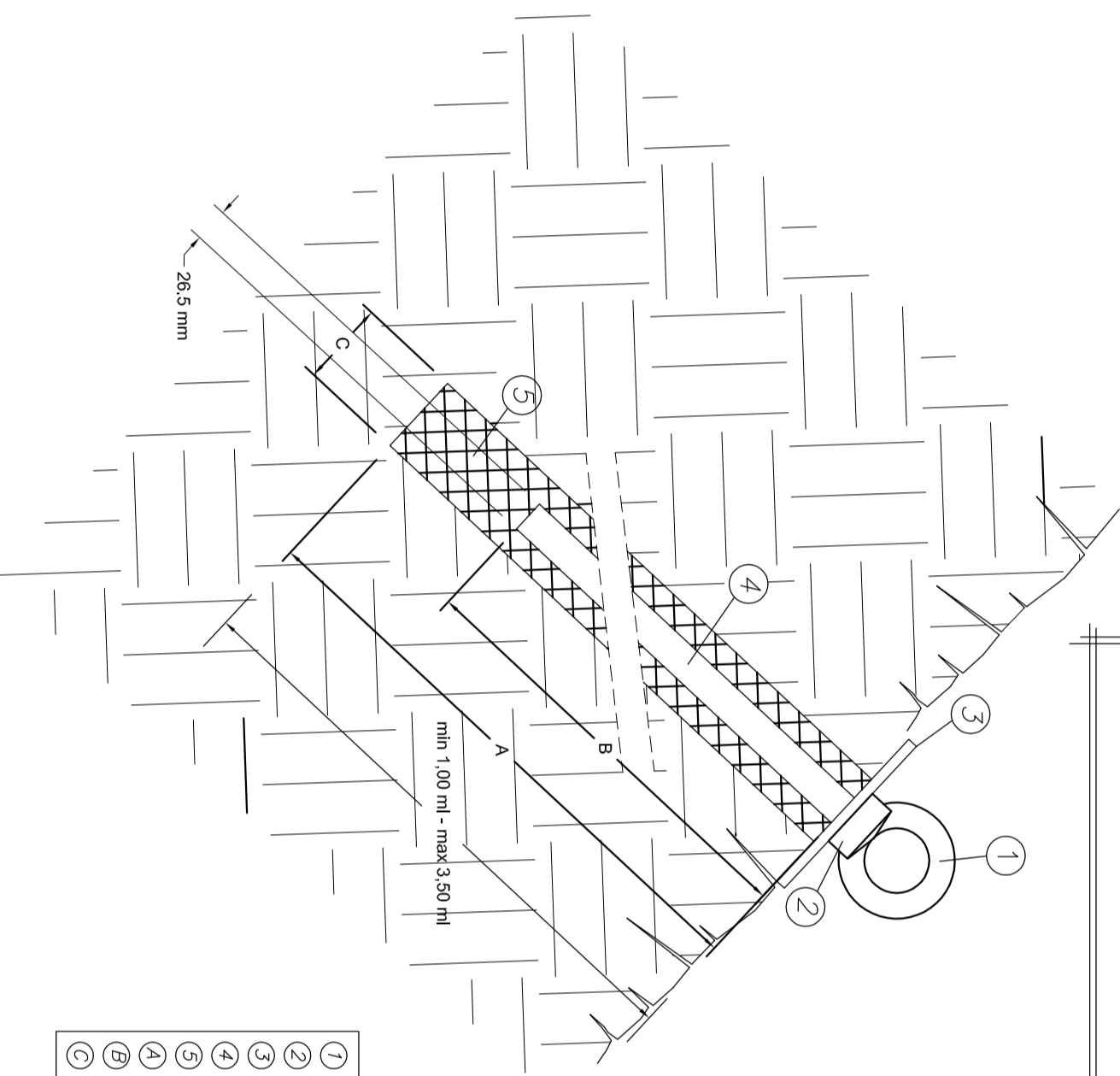

CARATTERISTICHE DEI GOLFARI IN ACCIAIO GALVANIZZATO - scala 1:5

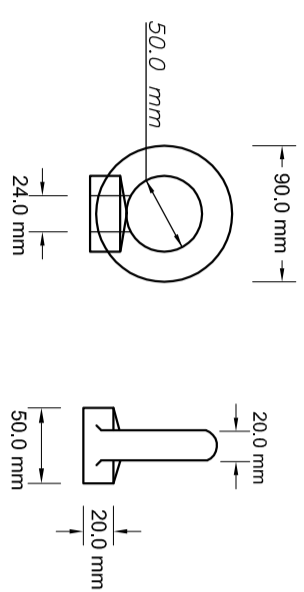

PARTICOLARE D1 ESEMPIO DI SISTEMA DI ANCORAGGIO PER RETE A DOPPIA TORSIONE A MAGLIE ESAGONALI

Comune di Borzonasca
Provincia di Genova

STUDIO TECNICO ASSOCIATO
ING. SERGIO BRIZZOLARA & ING. STEFANO STURLA
via Cap. Renato Orsi, 31/20
16043 Chiavari (GE)
P.IVA e C.F.: 01455710994
☎ +39 0185 379127
☎ +39 0185 382820
✉ k38@stt.it
dr. ing. Sergio Brizzolara - sergio@stt.it
dr. ing. Stefano Sturla - stefano@stt.it
geom. Maria Negrin - maria@stt.it

lavori di messa in sicurezza della parete rocciosa in località Passo della Forcella e della sottostante S.C.C. n° 24 di Belpiano
L.R. 18/94 - art. 7 - Piano degli interventi per l'anno 2007
PROGETTAZIONE ESECUTIVA

ELABORATI GRAFICI
(D.P.R. 554/99 - art. 35 comma 1 lettera c)
TAV. **03**
SCALA **VOTIe**
STABS 0312

| | | |
|----------------|-----------------|-----------------------------------|
| | | il Responsabile del Proiectamento |
| | | |
| 22 giugno 2009 | prima emissione | |
| REVI | data | motivazione |